AI, Cloud e PartyRock

DOCENTE	Seyedhossein Javadizavieh
UNITA' FORMATIVA	AI, Cloud e PartyRock
ARGOMENTO	Struttura del corso

AI, Prompting e prototipazione rapida con PartyRock

Obiettivo: capire l'AI generativa e costruireun

MVP (prototipo) senza codice

PartyRock

Corso introduttivo di orientamento verso percorsi in ambito tecnologico.

Obiettivi formativi

Alla fine del corso gli studenti sapranno:

- Spiegare cos'è **l'AI generativa** e **cosa NON** è
- Scrivere **prompt chiari** (obiettivo, contesto, vincoli, formato output)
- Costruire e migliorare una app in **PartyRock** (blocchi/widget collegati)
- Validare un'idea e **prototipare un MVP** da condividere
- **Presentare una demo** e riflettere su rischi/limiti (privacy, errori, bias)

PartyRock

Cos'è PartyRock

- PartyRock è un **"playground"** nel browser per creare app **AI senza programmare**
- È alimentato da **Amazon Bedrock** (modelli di AI in Cloud)
- Si costruisce collegando **blocchi/widget** (input, generazione testo, ecc.)
- Le app stanno nel **Cloud** e possono essere pubblicate e condivise con un link

Cos’è PartyRock

PartyRock indica che i prompt sono pensati principalmente in inglese. In questo corso, le slide sono in italiano, ma per risultati migliori spesso si userà l’inglese nei prompt.

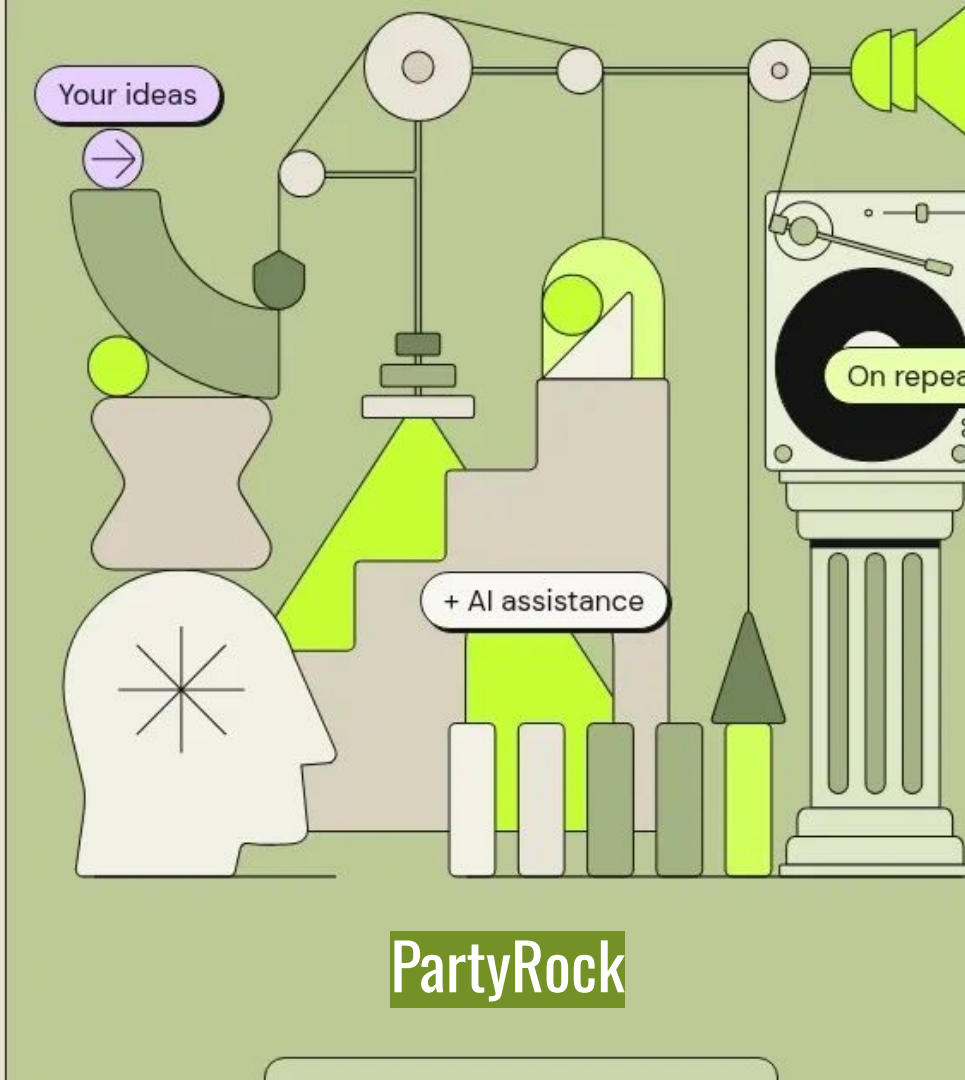

Struttura del corso (5 moduli)

Modulo 1 (4h) — **AI generativa** + **cloud** + **primo progetto PartyRock**

- Capire i concetti base e creare la prima app guidata (assistente)

Modulo 2 (4h) — **Prompting pratico**

- Tecniche, esempi, errori comuni, valutazione della qualità

Modulo 3 (4h) — **Costruire app PartyRock "a blocchi"**

- Collegare widget, progettare input/output, iterare

Modulo 4 (4h) — **Dal problema al MVP**

- Idea ↠ utenti ↠ user story ↠ prototipo ↠ test rapido

Modulo 5 (4h) — **Progetto finale** + **presentazioni** + **orientamento**

- Demo day + panoramica dei possibili percorsi in ambito tecnologico

PartyRock

Valutazione (leggera) e deliverable

Deliverable di gruppo (2–4 persone):

- **1 app PartyRock pubblicata** (o pronta alla pubblicazione)
- **1 pitch di 3 minuti + 2 slide**: problema, soluzione, demo, limiti
- **1 pagina "Scheda MVP"** (utente, beneficio, input/output, test)

PartyRock

Valutazione (leggera) e deliverable

Rubrica semplice (0–2 punti ciascuno):

- **Chiarezza** problema/utente
- **Qualità prompt** (specificità, formato, vincoli)
- **Usabilità** (input chiari, output utile)
- **Iterazione** (almeno 2 miglioramenti motivati)
- **Presentazione e consapevolezza limiti**

Storyboard

PartyRock

Regole di sicurezza e buon senso

- **Non inserire dati personali** (nome, indirizzo, telefono, scuola, ecc.)
- **Non caricare foto/documenti sensibili**
- **L'AI può sbagliare**: verificare sempre (fonti affidabili, insegnanti)
- **Linguaggio rispettoso, niente contenuti inappropriati**
- Prima di pubblicare/condividere: **ok del docente** (e regole scuola)

PartyRock

Setup aula

- PC con browser aggiornato + internet stabile
- Account: valutare registrazione guidata (o lavoro a gruppi)
- Un “tema” per i progetti (scuola, sport, turismo, ambiente, orientamento)
- Foglio per brainstorming (Miro/Slides/Docs o carta)

1 pausa breve ogni ~90 minuti.

PartyRock

Risorse utili

- Guida PartyRock
- Corso introduttivo
- Esempio “AI assistant”
- PartyRock YouTube

PartyRock

Agenda tipo (4 ore)

Esempio (adattabile):

- 0:00–0:15 — **Warm-up + obiettivi**
- 0:15–1:10 — **Teoria + demo breve**
- 1:10–1:20 — **Pausa**
- 1:20–2:40 — **Laboratorio guidato**
- 2:40–2:50 — **Pausa**
- 2:50–3:40 — **Laboratorio libero / miglioramenti**
- 3:40–4:00 — **Condivisione rapida + recap**

PartyRock

Mini-glossario

- **AI generativa:** AI che genera testo/immagini/codice da istruzioni
- **Modello (foundation model):** “motore” che genera risposte
- **Prompt:** istruzione (con contesto) data al modello
- **Widget/Blocco:** componente di app **PartyRock** (input o generazione)
- **MVP:** versione minima che dimostra valore e raccoglie feedback

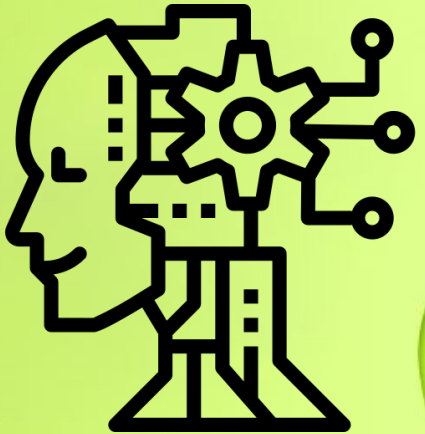

PartyRock

Modulo 1

DOCENTE Seyedhossein Javadizavieh
UNITA' FORMATIVA AI, Cloud e PartyRock
ARGOMENTO AI generativa, Cloud e primo progetto in PartyRock

Obiettivi del Modulo 1

- Capire cos'è **l'AI generativa** e come "ragiona" (in modo semplificato)
- Capire cos'è il cloud e perché serve per l'AI
- Scoprire **PartyRock**: cosa puoi costruire e come
- Creare la **prima app** (assistente/coach) e condividerla in modo sicuro

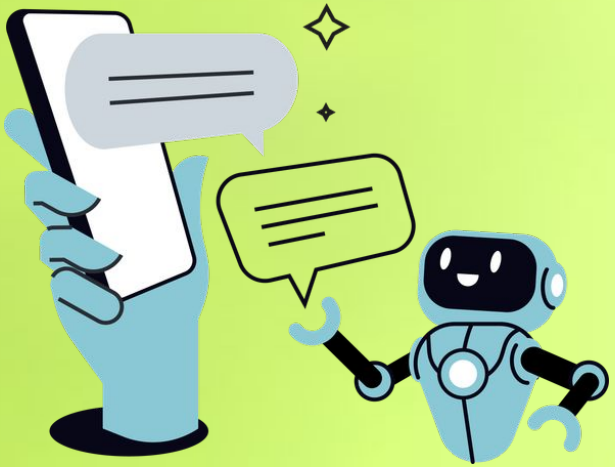

PartyRock

Icebreaker

Domande rapide

- Chi ha già usato **ChatGPT** / **Copilot** / **Gemini**?
- Dove vi sembra utile a scuola? dove può essere pericoloso?
- Preferite imparare con esempi o provando subito?

PartyRock

AI generativa

- È un software che **genera contenuti (testo, immagini, codice)** da istruzioni
- Non “capisce” come una persona: prevede la prossima parola **basandosi su esempi**
- Funziona bene per bozze, idee, spiegazioni, riassunti
- **Può sbagliare** con sicurezza (errori “credibili”)

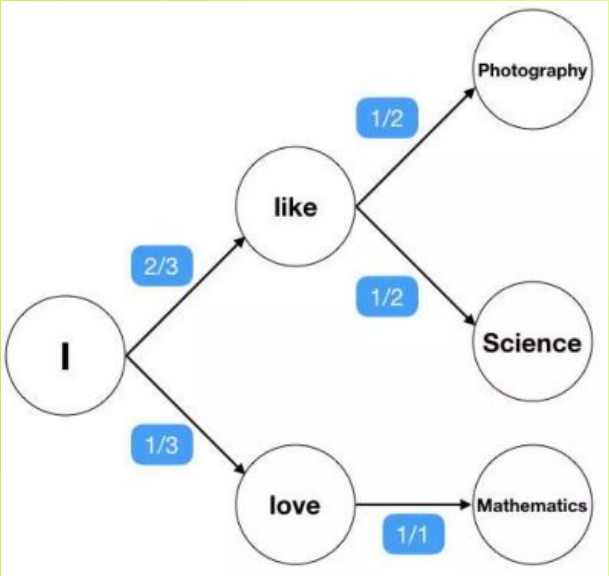

PartyRock

Cosa può andare storto

- **Allucinazioni:** risposte inventate ma convincenti
- **Bias:** risposte influenzate da dati/contesto
- **Privacy:** se inserisci dati personali, perdi controllo
- **Dipendenza:** usare l'AI come scorciatoia senza capire

Regola d'oro: "AI = copilota, non pilota automatico".

PartyRock

Cloud: il minimo indispensabile

- Cloud = **computer potenti** “su internet” (server)
- Vantaggi: **scalabilità, velocità**, accesso da browser
- Per **l’AI** serve potenza di calcolo e servizi pronti

Esempio: invece di installare tutto sul PC, usi un servizio online.

PartyRock

Amazon Bedrock

- Amazon **Bedrock** è un servizio cloud che offre modelli di AI (foundation models)
- **PartyRock** usa **Bedrock** “dietro le quinte”

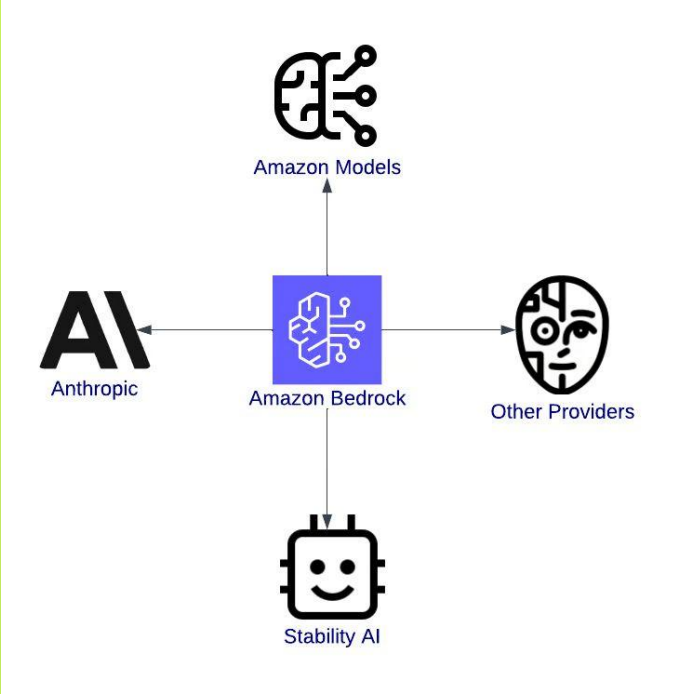

PartyRock

PartyRock: cosa è e cosa NON è

È:

- Un laboratorio nel browser per creare app AI senza programmare
- Un modo rapido per fare prototipi e imparare il flusso **“prompt ↠ output ↠ iterazione”**

Non è:

- Un sostituto di un’app professionale o di un prodotto finito
- Una garanzia di correttezza: **va sempre verificato**

PartyRock

PartyRock

Come si costruisce un’app in PartyRock

Sign in

- Parti da un’idea e descrivi l’app **(prompt breve)**
- PartyRock crea **una bozza** con più widget (blocchi)
- Modifichi widget e prompt, **colleghi input/output**
- Testi con esempi, migliori, **poi pubblichi e condividi**

Build your own app

App builder

Generate a 5-7-5 syllable haiku poem and a visual image based on user input.

3 modi per iniziare

- **Start with a prompt:** descrivi l’app e PartyRock la genera
- **Remix:** copi un’app pubblicata e la modifichi
- **Start empty:** pagina vuota e costruisci tutto a mano

PartyRock

Nota importante: lingua dei prompt

- **PartyRock** indica che i prompt sono pensati soprattutto per inglese
- In questo corso:
  - interfaccia e spiegazioni in italiano
  - prompt spesso in inglese per risultati più stabili

PartyRock

Laboratorio 1: creare un assistente “Study Buddy” (70 min)

Obiettivo: costruire un assistente che aiuta a studiare **(senza dati personali)**.

Passi:

1. Apri **PartyRock** e scegli **“Generate app”**
2. Descrivi l’assistente **(usa il template in slide successiva)**
3. **Test:** fai 3 domande diverse **(mate, storia, scienze)**
4. **Migliora:** rendi l’output più chiaro e strutturato

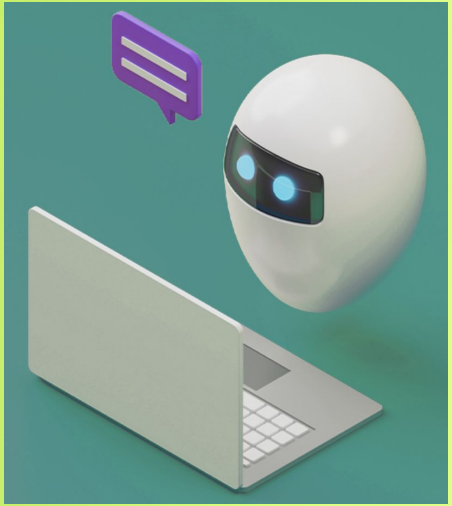

PartyRock

Template prompt (per generare l'app)

- **Goal:** build a friendly study assistant for high school students.
- **Inputs:** subject + topic + question + desired difficulty.
- **Output:** a clear explanation, then 3 key points, then a short quiz (3 questions).
- **Style:** simple language, examples, no personal data.

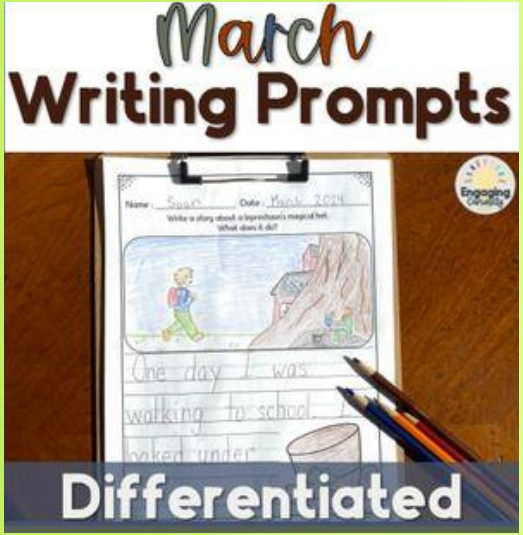

PartyRock

Debug: se l’app “non fa quello che vuoi”

Checklist rapida:

- Hai scritto l’obiettivo in modo specifico?
- Hai definito input e output?
- Hai chiesto un formato (liste, titoli, tabella)?
- Hai imposto limiti (lunghezza, tono, livello)?
- Stai testando con esempi realistici?

PartyRock

Mini-lezione: come valutiamo la qualità

Tre domande:

- È **utile** per l'utente?
- È **chiaro** e ben formattato?
- È **affidabile**? (dove può sbagliare?)

Tecnica: "test a casi" (3 domande facili, 3 difficili, 1 trabocchetto).

PartyRock

Laboratorio 1b: miglioramento guidato (30 min)

Obiettivo: 2 iterazioni obbligatorie.

Iterazione A (forma):

- chiedi output in sezioni con titoli

Iterazione B (affidabilità):

- chiedi di dichiarare incertezza e suggerire fonti/verifiche

Esempio richiesta:

- “If you are not sure, say so and suggest how to verify.”

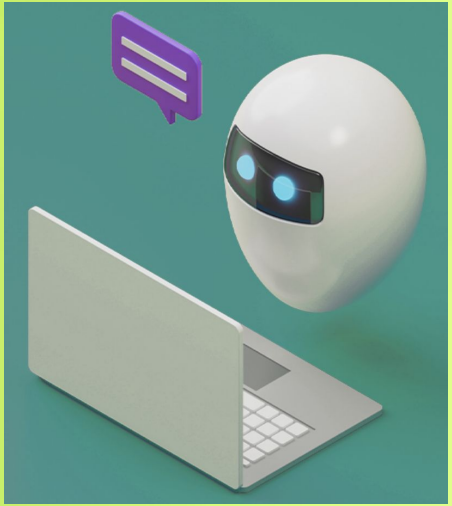

PartyRock

Pubblicazione e condivisione (15 min)

- Pubblica solo se autorizzato (regole scuola)
- Condividi link al docente o al gruppo classe
- Non includere dati personali nell'app o negli esempi

PartyRock

Debrief (15 min)

Domande:

- Cosa ha funzionato bene del vostro assistente?
- Cosa ha sbagliato?
- Qual è la modifica che ha migliorato di più l'output?

PartyRock

Compito leggero

Porta alla prossima lezione:

- **1 idea di app** (problema reale che vuoi risolvere)
- **1 utente target** (chi la userà?)
- **3 esempi di input e l'output ideale**

PartyRock

Modulo 2

DOCENTE
UNITA' FORMATIVA
ARGOMENTO

Seyedhossein Javadizavieh
AI, Cloud e PartyRock
Prompting pratico:
come ottenere output migliori

Obiettivi del Modulo 2

- Scrivere **prompt robusti** (meno ambigui)
- Capire **“pattern”** utili: **ruolo, contesto, vincoli, formato**
- Imparare a testare e **migliorare un prompt**
- Inserire regole di **sicurezza/etica nei prompt**

PartyRock

Prompt = specifica (come un brief)

Un buon prompt è come una consegna ben scritta:

- Chi sei? **(ruolo/persona)**
- Per chi scrivi? **(utente)**
- Che cosa devi fare? **(task)**
- Con quali limiti? **(vincoli)**
- In che formato? **(output)**

PartyRock

La formula base (copiabile)

RUOLO + OBIETTIVO + CONTESTO + INPUT + VINCOLI + FORMATO

Esempio (IT, per capire):

- “Sei un tutor di chimica… Spiega… Usa massimo 120 parole… Output in 3 sezioni…”

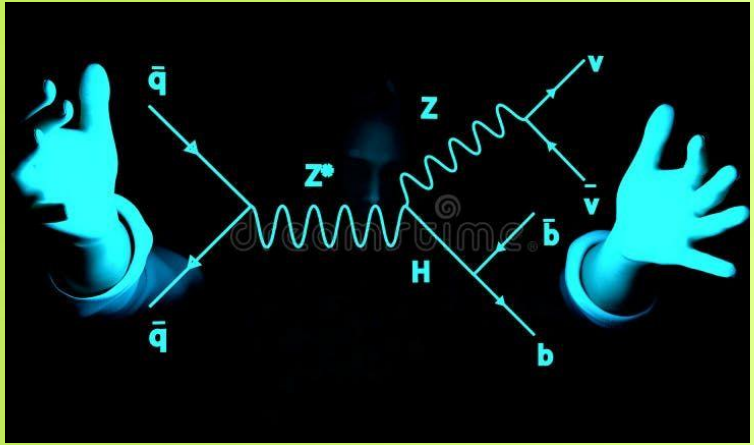

PartyRock

PartyRock: dove “vivono” i prompt

In PartyRock avrai tipicamente:

- Prompt per generare l’app (alto livello)
- Prompt dentro i widget generativi (micro-task)

Idea chiave: meglio 3 micro-task chiari che 1 mega-task confuso.

PartyRock

Pattern 1: “Formato obbligatorio”

Chiedi un output strutturato:

- Titoli + bullet
- Tabella con colonne
- JSON (se vuoi dati)

Esempio (EN, consigliato):

- “Return a table with columns: Step, Explanation, Example.”

PartyRock

Pattern 2: “Esempio (few-shot)”

Dai 1 esempio di input e output ideale.

- Riduce ambiguità
- Aumenta coerenza

Attenzione: esempi brevi, non romanzi.

PartyRock

Pattern 3: “Rubrica di qualità” (self-check)

Chiedi al modello di controllare i requisiti prima di rispondere.

Esempio (EN):

- “Before answering, check you included: (1) … (2) … (3) …”

PartyRock

Pattern 4: “Gestione incertezza”

Obiettivo: ridurre risposte inventate.

Esempio (EN):

- “If you are not confident, say what is uncertain and suggest how to verify.”

PartyRock

Errori comuni (e come evitarli)

- Prompt troppo vago (“fammi un testo”) ↠ **aggiungi contesto e formato**
- Troppi obiettivi insieme ↠ **spezza in widget/step**
- Nessun esempio ↠ **aggiungi 1 caso**
- Nessun vincolo ↠ **aggiungi lunghezza, tono, livello**

PartyRock

Laboratorio 2: “Prompt Clinic” (80 min)

A gruppi:

1. Scegliete una delle app del **Modulo 1**
2. Fate **5** test con **input diversi**
3. Annotate **3 difetti ricorrenti**
4. Riscrivete il prompt con:
   a. **formato obbligatorio**
   b. **vincoli**
   c. **gestione incertezza**
5. **Ripetete i 5** test e confrontate

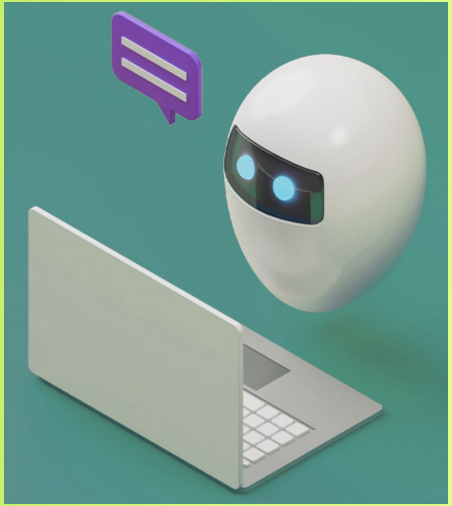

Deliverable: prima/dopo (solo descrizione, non serve copiare tutto l’output).

PartyRock

Esercizio: trasformare un prompt “debole” in “forte”

Prompt debole:

- “Spiega la fotosintesi.”

Prompt forte (EN, esempio):

- “Explain photosynthesis to a 16-year-old. Use 3 sections: (1) Simple explanation, (2) Key terms with definitions, (3) 3-question quiz with answers. Max 140 words. If unsure, say so.”

PartyRock

Sicurezza: cosa mettere nei prompt

Inserisci regole esplicite:

- niente dati personali
- tono rispettoso
- no contenuti pericolosi/inappropriati
- se richiesta “non ok”, rifiuta e proponi alternativa

Esempio (EN):

- “Do not request or store personal data. If asked, refuse politely.”

PartyRock

Prompt per “validare un’idea” (mini)

Esempio (EN):

- “Act as a product mentor. Ask me 5 questions to clarify my app idea. Then summarize the idea in one sentence, list 3 target users, and 5 risks/assumptions to test.”

PartyRock

Recap e ponte al Modulo 3

- Prompting = **progettazione** + **test**
- PartyRock = **app a widget** ↠ **scomponi il problema**
- Prossimo: **costruire app più "complesse"** (pipeline di widget)

PartyRock

Compito leggero

Porta alla prossima lezione:

- Portare 10 input di test realistici per la vostra idea.

PartyRock

Modulo 3

DOCENTE
UNITA' FORMATIVA
ARGOMENTO

Seyedhossein Javadizavieh
AI, Cloud e PartyRock
Costruire app in PartyRock: widget, flussi e UX

Obiettivi del Modulo 3

- **Progettare un flusso:** input ↠ trasformazione ↠ output
- **Migliorare UX:** input chiari, output leggibile, errori gestiti
- Iterare **su 2–3 widget** per ottenere risultati più controllati

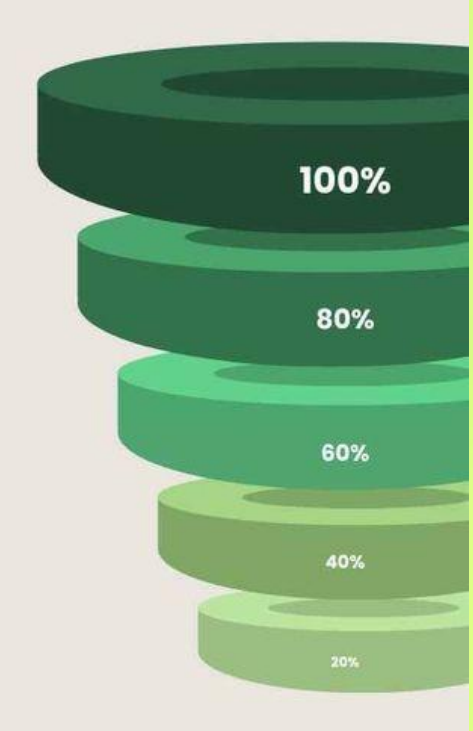

PartyRock

Dall'idea al flusso

Domanda guida:

- "Che cosa inserisce **l'utente**?"
- "Che cosa **deve uscire**?"
- "Quali **sotto-passaggi** servono?"

Esempio:

- **Input:** tema + pubblico
- **Step 1:** genera outline
- **Step 2:** riscrive in stile richiesto
- **Output:** testo finale + checklist

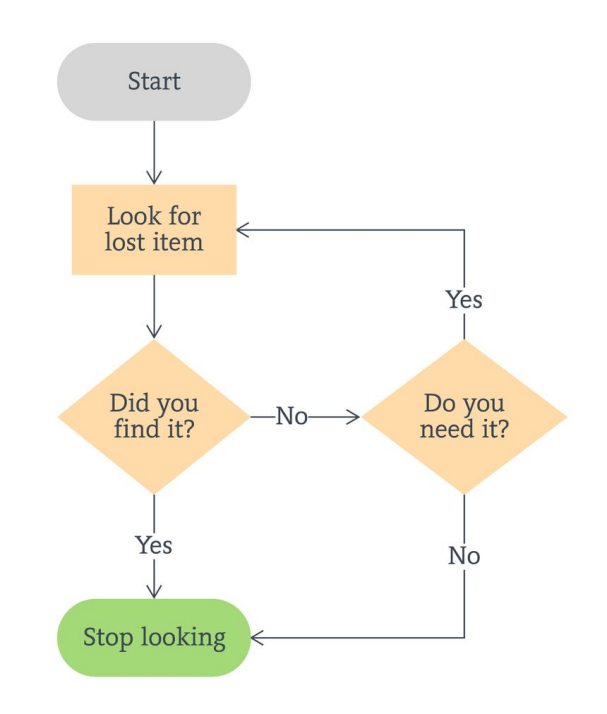

PartyRock

Principio: un widget = un lavoro

- **Widget 1:** chiarisce / struttura
- **Widget 2:** genera
- **Widget 3:** controlla o formatta

Vantaggio: debug più semplice e output più stabile.

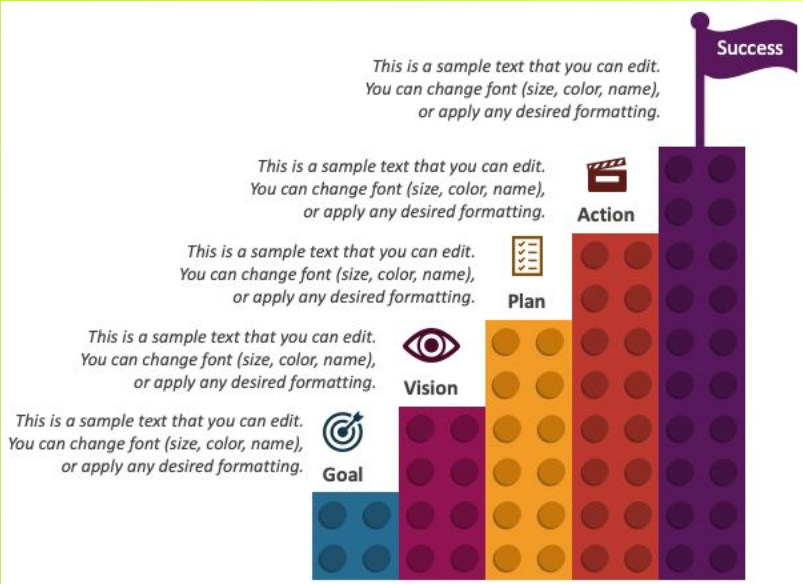

PartyRock

UX minima per un MVP

- Input con etichette comprensibili **(no gergo)**
- Placeholder con esempio **("es: capitolo 3, derivate")**
- Output con **sezioni, titoli, bullet**
- Messaggi di errore/limiti **(se input vuoto o troppo lungo)**

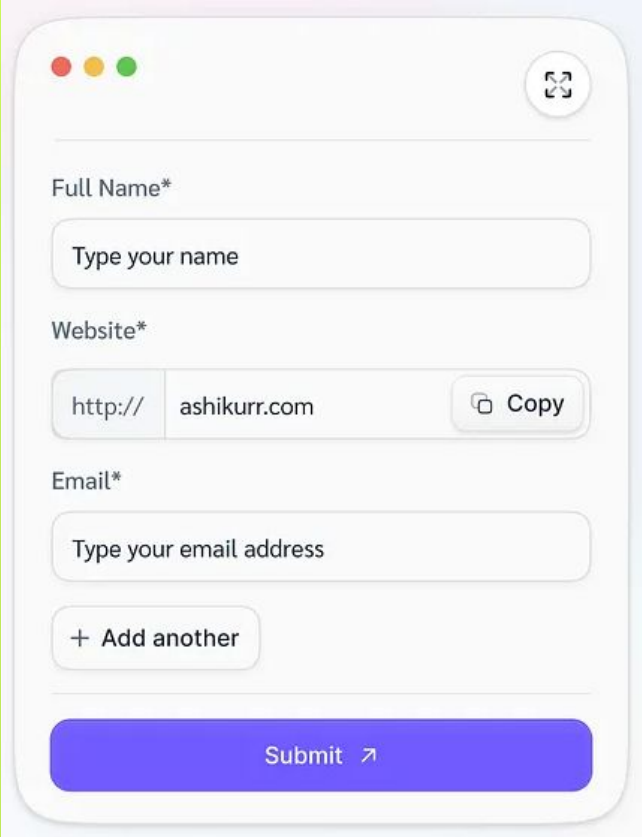

PartyRock

Laboratorio 3: scegliere 1 progetto tra 3 (15 min)

Opzione A — "Quiz Builder"

- genera quiz + soluzioni + spiegazioni

Opzione B — "Idea Validator"

- fa domande e produce rischi/assunzioni + test

Opzione C — "Study Planner"

- crea piano studio settimanale personalizzato

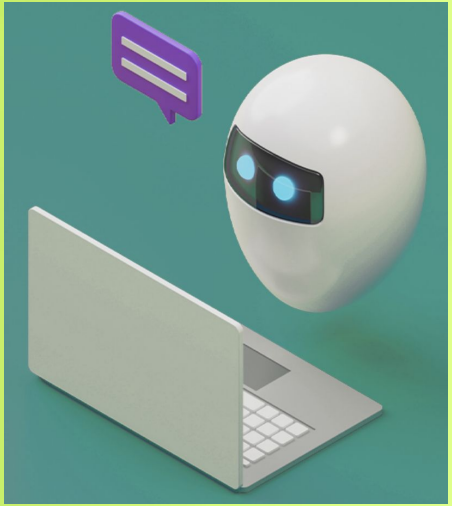

PartyRock

Specifica progetto (scheda da compilare)

- Nome app:
- Utente target:
- Problema:
- Input (3 campi max):
- Output desiderato (con formato):
- 8 test case (input realistici):

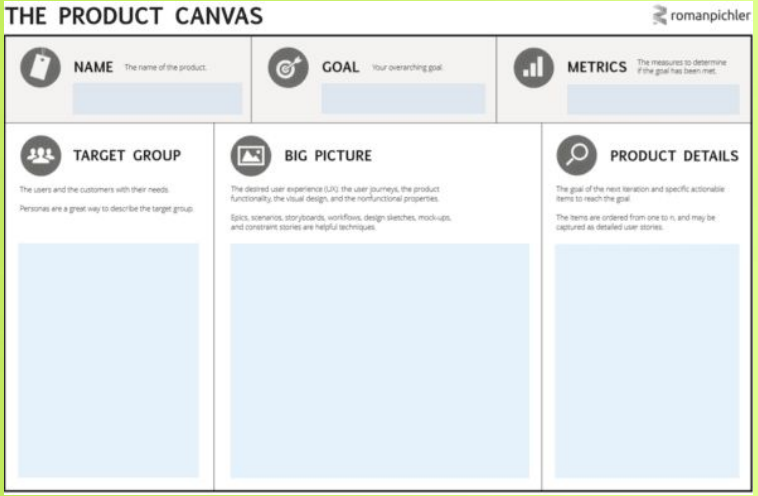

PartyRock

Prompt di widget: template “generatore”

(EN consigliato)

- “You are a helpful assistant. Task: generate __. Inputs: {A}, {B}, {C}. Constraints: max __ words, avoid __. Format: use headings and bullet points. If information is missing, ask 2 clarifying questions.”

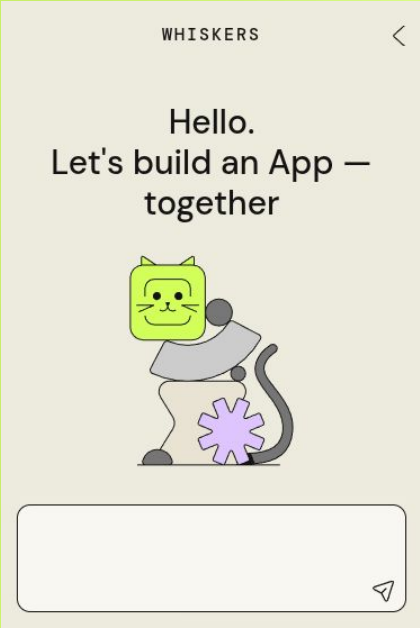

PartyRock

Prompt di widget: template “controllo qualità”

- “Check the draft for: clarity, missing steps, factual risk. Return:

1. Issues found **(bullets)**
2. Improved version **(same format)**

Keep it concise.”

PartyRock

Testare come un ingegnere

- Non testare solo con input **“facili”**
- Inserisci casi:
  - **vuoto / troppo breve**
  - **molto lungo**
  - **ambiguo**
  - **“edge case” (vincoli strani)**

Obiettivo: scoprire dove si rompe l’esperienza.

PartyRock

Slide 10 — Laboratorio 3 (90 min)

Checklist (ordine consigliato):

1. Genera app o parti da vuoto
2. Crea 2–4 widget
3. Imposta input chiari
4. Fai 8 test case
5. Applica 2 miglioramenti (prompt o UI)

Deliverable: link (se pubblicabile) o screenshot + scheda progetto.

PartyRock

Pausa e mini-demo (10 min)

- 2 gruppi mostrano: **“prima/dopo”** di un miglioramento

PartyRock

Problemi tipici e soluzioni veloci

- **Output troppo lungo** ↠ metti limite + “sintesi finale”
- **Output confuso** ↠ formato obbligatorio + esempi
- **Risposta “inventata”** ↠ regola incertezza + richiesta fonti/verifica
- **App incoerente** ↠ spezza in widget e chiarisci i ruoli

PartyRock

Preparazione al Modulo 4 (MVP)

Per la prossima volta, ogni gruppo porta:

- 1 versione **“MVP” funzionante**
- 1 ipotesi da testare (es. “gli studenti lo userebbero 2 volte a settimana”)
- 1 metrica semplice (es. tempo risparmiato, chiarezza percepita)

PartyRock

Modulo 4

DOCENTE
UNITA' FORMATIVA
ARGOMENTO

Seyedhossein Javadizavieh
AI, Cloud e PartyRock
Dal problema al MVP: validare un'idea con l'AI

Obiettivi del Modulo 4

- Trasformare un'idea in un MVP **(minimo ma utile)**
- Definire utente, problema, valore e ipotesi
- Usare **PartyRock** per creare materiali di validazione **(landing, FAQ, survey)**
- Preparare la demo finale **(Modulo 5)**

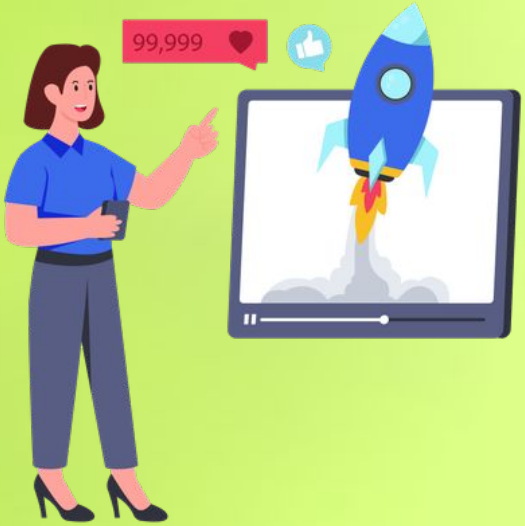

PartyRock

MVP: definizione semplice

MVP = la versione più piccola che:

- risolve una cosa importante
- per un utente preciso
- e ti permette di raccogliere feedback rapido

Non è “prodotto finito”.
È “esperimento”.

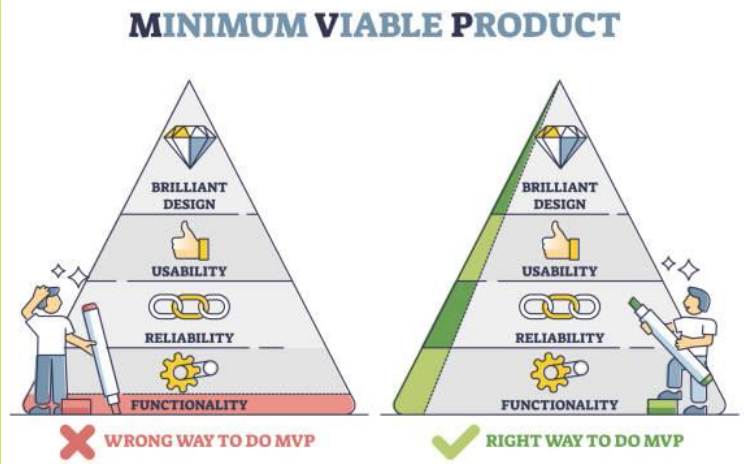

PartyRock

Da idea vaga a problema concreto

Idea vaga:

- “App per studenti”

Problema concreto:

- “Studenti di 3ª superiore faticano a creare un piano di studio realistico per verifiche multiple.”

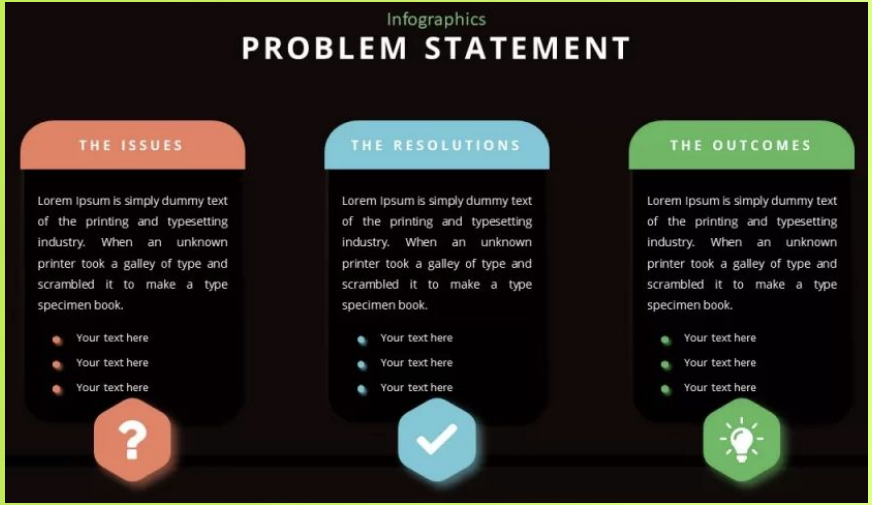

PartyRock

Canvas rapido (1 slide = 1 progetto)

Compila in 5 minuti:

- Utente target:
- Problema:
- Soluzione (MVP):
- Beneficio misurabile:
- Rischi/assunzioni:

PartyRock

Ipotesi e test (mentalità scientifica)

Esempi di ipotesi:

- "Gli studenti useranno l'app 2 volte a settimana."
- "L'output è abbastanza chiaro da non richiedere spiegazione del docente."

Test rapidi:

- 3 persone, 10 minuti, feedback strutturato.

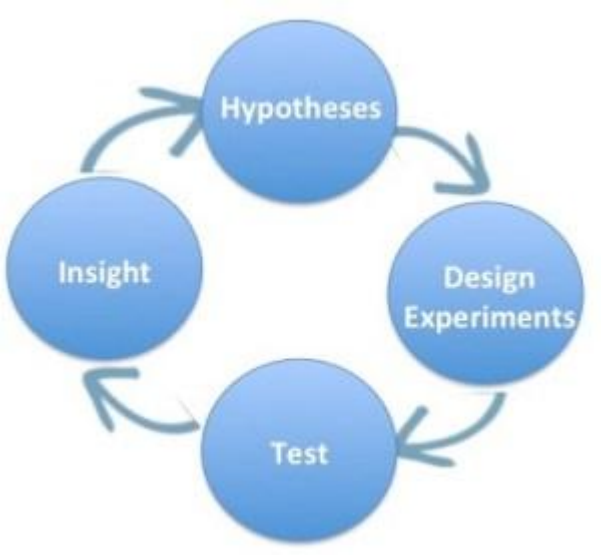

PartyRock

Dove aiuta PartyRock nel MVP

PartyRock può aiutare a:

- Prototipare flussi conversazionali **(assistente, coach)**
- Generare contenuti **(FAQ, quiz, piani)**
- Simulare un servizio **(es. "consulente")**

Limite: non è un database, non è "verità". Serve verifica.

PartyRock

Laboratorio 4: “MVP Pack” (120 min)

Laboratorio 4: “MVP Pack” (120 min)
Artefatti richiesti:

- **Landing** (testo): headline, 3 benefici, come funziona
- **FAQ** (5 domande) + limiti/etica (1 sezione)
- **Piano test**: 5 domande da fare a un utente (intervista/survey)

E in PartyRock:

- 2 miglioramenti al flusso (input/output o widget)

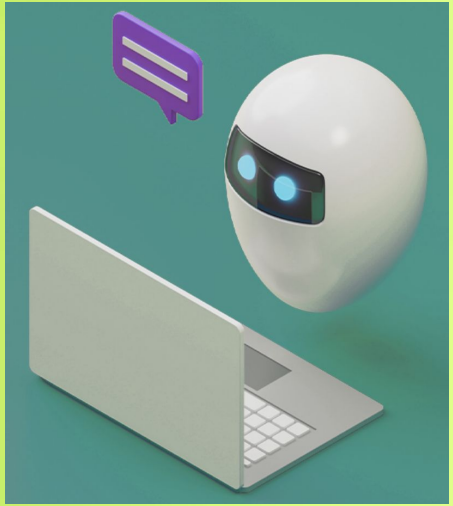

PartyRock

Prompt (EN) per creare la Landing

- “You are a product copywriter for a student MVP. Write a landing page with sections:

1. Headline **(max 12 words)**
2. Subheadline **(1 sentence)**
3. 3 benefits **(bullets)**
4. How it works **(3 steps)** Tone: clear, honest, no hype. Do not claim guarantees. Max 220 words.”

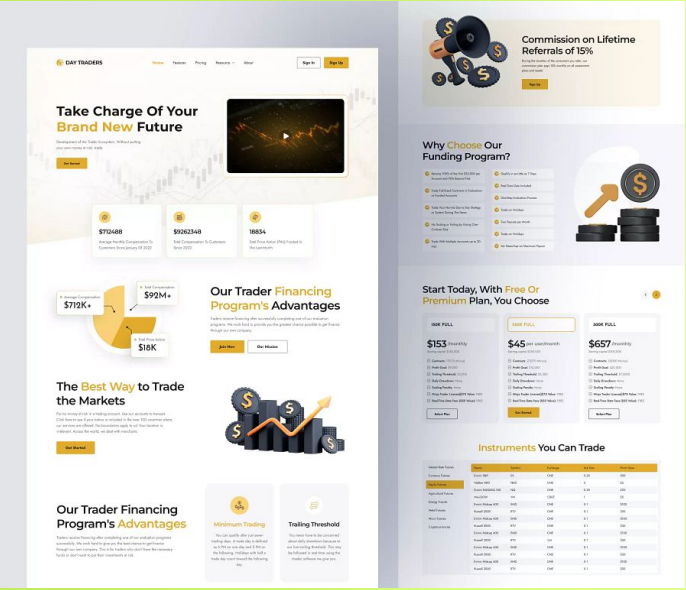

PartyRock

Prompt (EN) per creare FAQ + limiti

- “Create an FAQ with 5 questions and short answers for this MVP. Add a section ‘Limitations & Responsible Use’ with 4 bullets:
- privacy
- possible mistakes
- how to verify
- what the app should NOT be used for”

PartyRock

Prompt (EN) per intervista utenti

- “Act as a UX researcher. Generate 8 interview questions to validate this MVP. Include:
- 2 questions about current pain
- 2 about willingness to use
- 2 about trust/accuracy
- 2 about missing features Keep questions simple for 16–17 year olds.”

PartyRock

Come raccogliere feedback (senza caos)

Metodo ‘I like / I wish / What if’:

- I like: 2 cose positive
- I wish: 2 miglioramenti
- What if: 1 idea alternativa

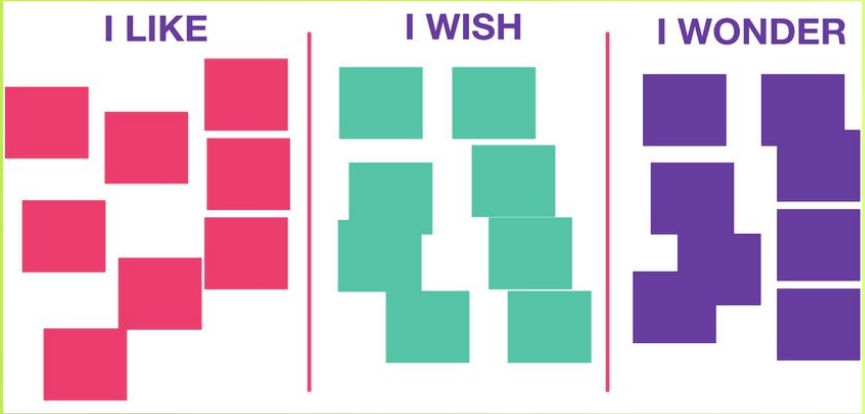

Regole:

- Non difenderti: ascolta
- Chiedi esempi concreti

PartyRock

Metriche semplici (senza numeri finti)

Scegli 1 metrica:

- Tempo risparmiato percepito (1–5)
- Chiarezza output (1–5)
- “Lo useresti domani?” **(sì/no + perché)**
- Task success: riesce a ottenere un output utile in 2 tentativi?

PartyRock

Preparazione Modulo 5: checklist progetto

Entro fine lezione:

- **App MVP "usabile"** (input chiari, output strutturato)
- **10 test case pronti**
- **Landing** + **FAQ** + **piano test**
- **1 slide pitch** (problema ↠ soluzione)

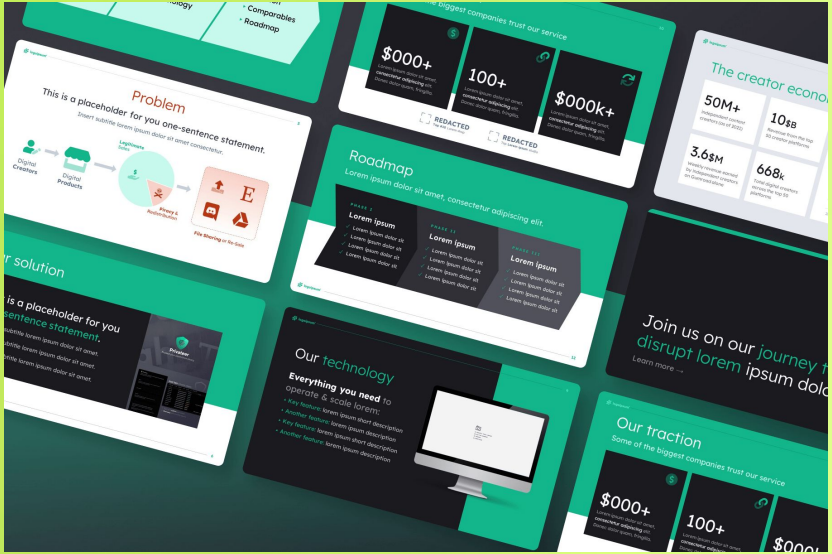

PartyRock

Modulo 5

DOCENTE
UNITA' FORMATIVA
ARGOMENTO

Seyedhossein Javadizavieh
AI, Cloud e PartyRock
Progetto finale, presentazioni e orientamento

Obiettivi del Modulo 5

- Rifinire l'MVP in **PartyRock**
- Preparare una demo breve ma chiara
- Presentare il progetto e ricevere feedback
- Capire i prossimi passi per studiare **informatica/tecnologie**

PartyRock

Agenda della lezione (4h)

- 0:00–0:15 — **Brief + criteri demo**
- 0:15–1:30 — **Lavoro progetto (miglioramenti)**
- 1:30–1:40 — **Pausa**
- 1:40–2:40 — **Prove presentazioni (a gruppi)**
- 2:40–2:50 — **Pausa**
- 2:50–3:50 — **Demo day**
- 3:50–4:00 — **Recap + orientamento**

PartyRock

Cosa deve fare l'MVP (check)

Prima della demo:

- Input chiari **(max 3 campi)**
- Output strutturato **(titoli** + **bullet)**
- Almeno 10 test case provati
- Messaggio "uso responsabile" **(limiti** + **verifica)**

PartyRock

Miglioramenti rapidi (se avete poco tempo)

- Aggiungi limite di lunghezza output
- Aggiungi “se non sei sicuro, dillo”
- Aggiungi 1 esempio nel prompt **(few-shot)**
- Spezza un mega-widget in 2 widget
- Migliora etichette e placeholder degli input

PartyRock

Struttura pitch

1. **Problema**
   - chi è l'utente e qual è il dolore?
2. **Soluzione**
   - cosa fa l'MVP e cosa NON fa?
3. **Demo**
   - 1 input realistico e output
4. **Limiti & uso responsabile**
   - dove può sbagliare e come verificare
5. **Prossimi passi**
   - cosa migliorate con più tempo?

PartyRock

Slide minime (2 slide totali)

Slide A — “Problema ›› Soluzione”

- utente, problema, valore

Slide B — “Demo ›› Limiti ›› Next”

- screenshot o schema widget
- 2 limiti + 2 miglioramenti futuri

PartyRock

Rubrica demo (0–2 punti)

- Chiarezza del **problema/utente**
- Prompt e formato output
- Usabilità **(input/output)**
- Iterazione **(miglioramenti motivati)**
- Consapevolezza **limiti/etica**

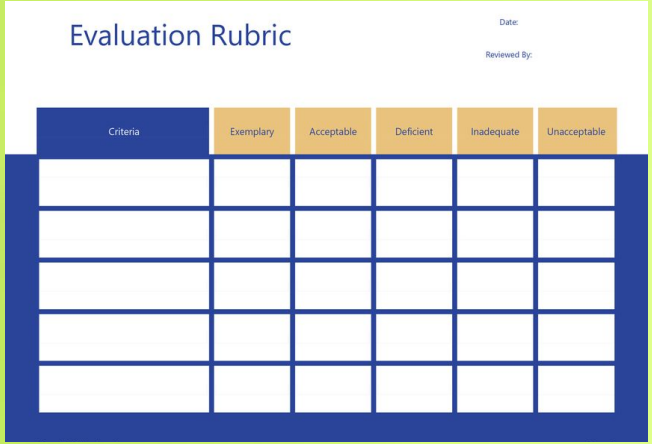

Storyboard

PartyRock

Evaluation Rubric

Date:

Reviewed By:

Criteria	Exemplary	Acceptable	Deficient	Inadequate	Unacceptable

Demo Day: regole

- 5-8 minuti + 1 minuto domande
- Feedback **“gentile e specifico”**
- Vietato demolire: **proponi 1 miglioramento concreto**

PartyRock

Retrospettiva: cosa avete imparato davvero?

Domande:

- Quale **prompt** ha fatto la differenza?
- Quale errore **dell'AI** vi ha sorpreso?
- Dove **l'AI** vi ha fatto risparmiare tempo?
- Cosa non affidereste mai **all'AI**?

Retrospective

PartyRock

Orientamento: perché studiare tecnologia

Perché conviene:

- Opportunità lavorative ampie
- Capacità trasversali: problem solving, logica, comunicazione
- Impatto reale: salute, energia, trasporti, media, sport, scuola

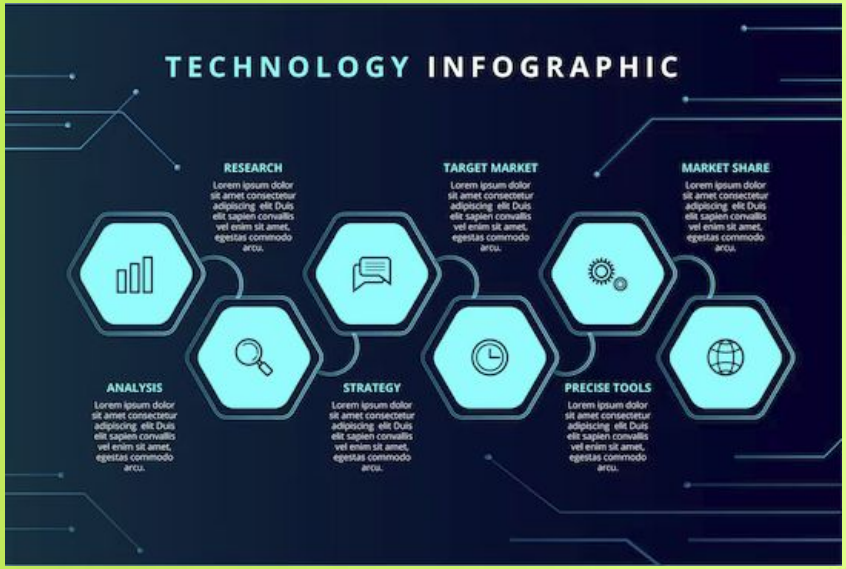

PartyRock

Percorsi in ambito tecnologico (in generale)

Percorsi universitari

- più teoria e basi **(matematica, informatica)**
- utili se ti interessa capire **“come funziona”** e progettare sistemi

Percorsi tecnico-pratici post-diploma

- più **laboratorio e progetti**
- spesso più vicini a **casi reali e competenze operative**

PartyRock

Percorsi in ambito tecnologico (in generale)

Autoformazione + progetti (sempre consigliata, in parallelo)

- portfolio di **mini-progetti**
- documentazione **(Git)**, inglese tecnico, community

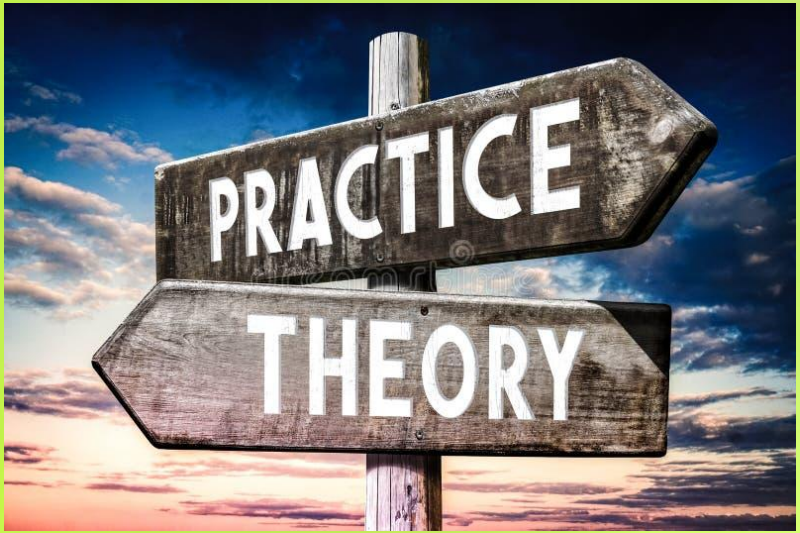

PartyRock

Cosa “conta” per partire bene

- Matematica (logica, funzioni, probabilità di base)
- Inglese tecnico (documentazione)
- Abitudine a sperimentare (mini-progetti)
- Lavoro in team (comunicare e documentare)

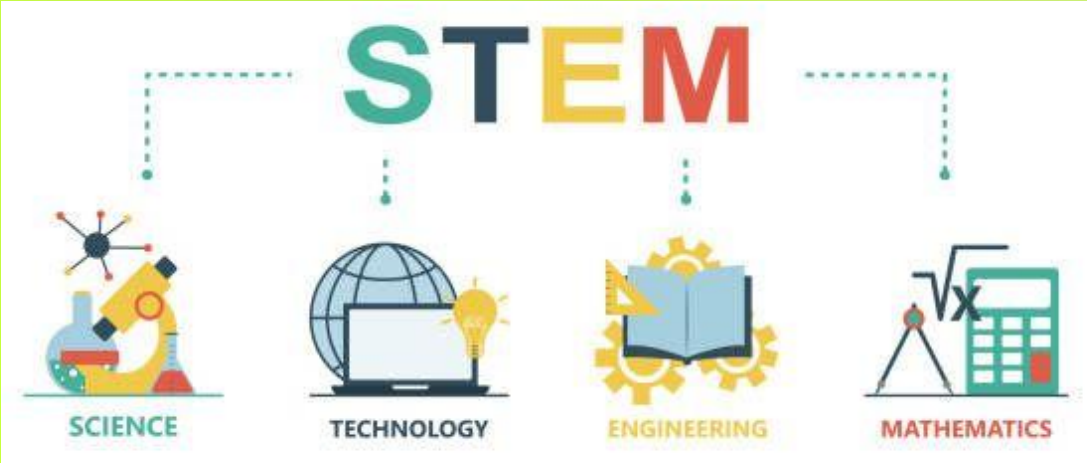

PartyRock

Prossimi passi consigliati (1 mese)

- Fare 1 mini-progetto a settimana (anche piccolo)
- Imparare basi di:
  - Python oppure JavaScript
  - Git (versionamento)
  - concetti web (HTTP, API) in modo leggero
- Continuare con prompt e valutazione critica

PartyRock

Chiusura

- **L'AI** è uno strumento potente: **vince chi sa fare domande e verificare**
- Avete già prototipato un **MVP**: è una competenza reale
- Se vi è piaciuto costruire, esplorate percorsi e opportunità in ambito tecnologico e continuate a creare

PartyRock